O D I P (Dr. May, Version 2.4 2017)

Orientierung zur Durchsetzung des individuellen Patientenwillens (Patientenverfügung, Behandlungswünsche, mutmaßlicher Wille)
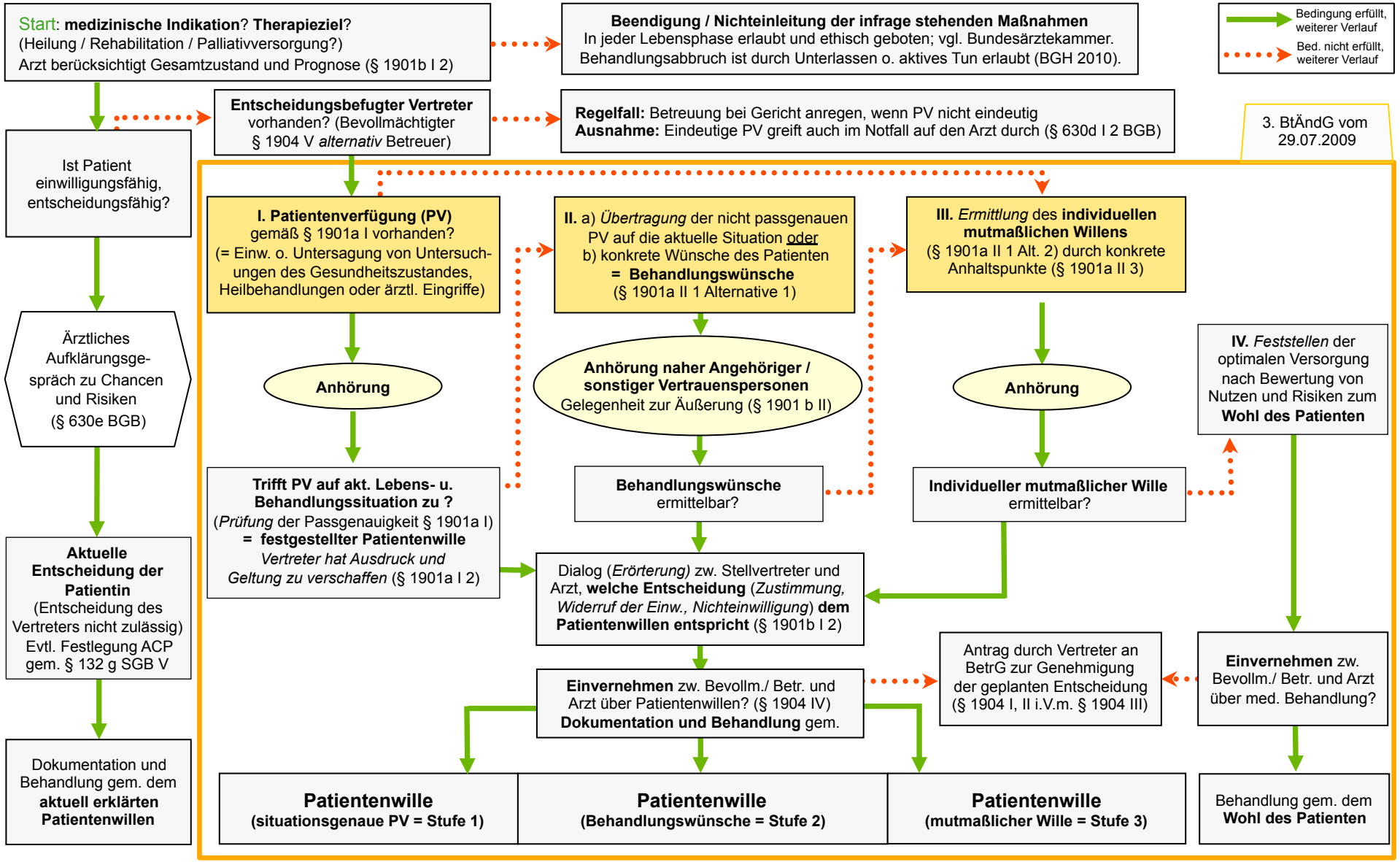
ETHIKZENTRUM.de
Zentrum für Angewandte Ethik